

The image shows the exterior of a modern building with large glass windows and a grey stone facade. In the foreground, a woman with long brown hair, wearing a black jacket and dark pants, is walking down a set of grey stone steps. She is looking down at her phone. To her right, the NIBC logo is mounted on the wall, consisting of a red and blue square followed by the letters 'NIBC' in blue. To the left, a large window displays three grey stone statues of men in suits and hats. A white text box is overlaid on the image, containing the text 'Stichting Pensioenfonds NIBC' in orange and 'September 2020' in blue.

Stichting Pensioenfonds NIBC

September 2020

Onze mensen gaan graag voor u aan de slag

Wij voorzien een eenvoudige transitie zonder significante risico's

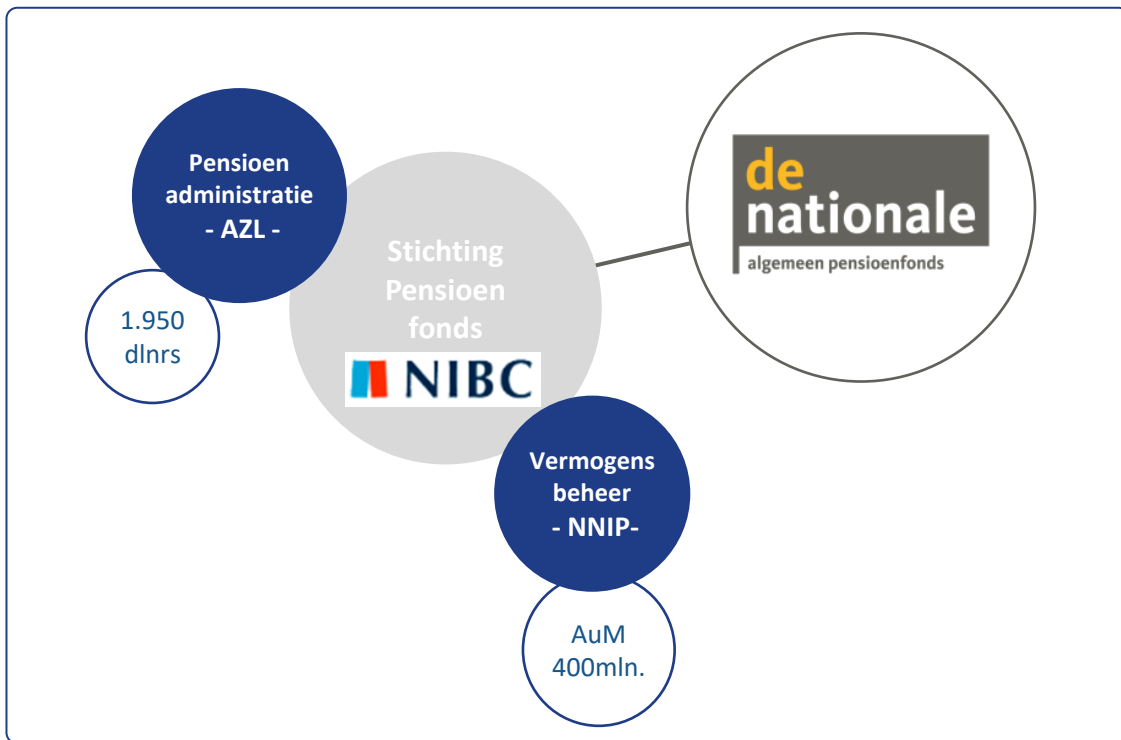

Mirja Constandse
Uitvoerend bestuurder



Roel Knol
Uitvoerend bestuurder

Omvang en ontwikkeling De Nationale APF

Solide groeiscenario met groeipotentie kring D

Single Client kringen
(AuM EUR 2.7 mlrd. – ca 17.500 dlrs)



EUR 311 mln.
1.100 deelnemers



EUR 1.786 mln.
12.500 deelnemers



EUR 117 mln.
1.100 deelnemers



EUR 489 mln.
2.700 deelnemers



EUR 210 mln.
1.000 deelnemers

Multi Client kringen

(AuM EUR 622 mln. – ca 10.000 dlrs)



EUR -
deelnemers -



EUR 455 mln.
8.500 dlrs.



EUR 13 mln.
450 deelnemers

Pfds NIBC sluit aan bij kring D

Van ondernemingspensioenfondsen naar multi-client kring

Impact is overzichtelijk en transitie wordt voor u geregeld

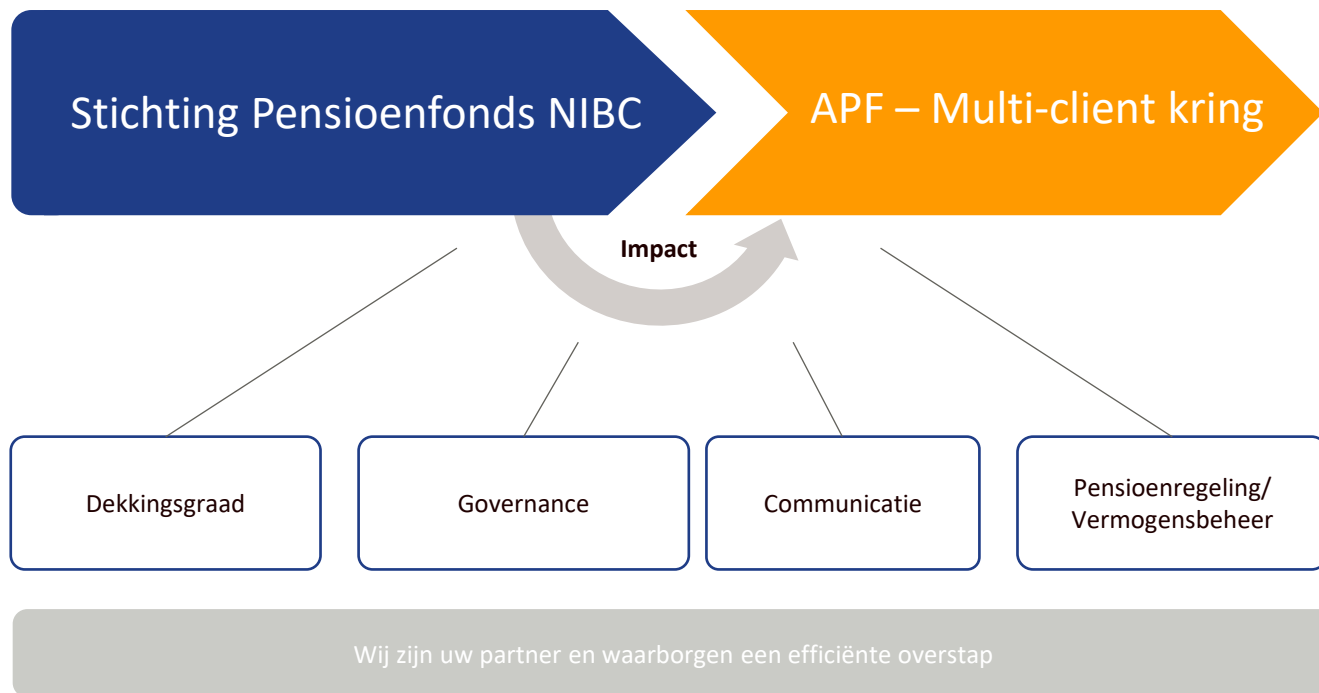

Waarom De Nationale APF voor NIBC en haar deelnemers?

Krachtig
bestuur

One-tier board - Robuuste organisatie

Solide
uitvoering

Gesteund door 2 krachtige partners
(AZL en NN Investment Partners)

Zekerheid
van
continuïteit

Met commitment van de oprichtende
partijen.



Aansluiting bij kring D betekent voor Pensioenfonds NIBC

- Goede aansluiting Dekkingsgraad
- Kostenvoorziening toereikend
- Behoud van eigen pensioenregeling
- Huidige portefeuille NIBC sluit goed aan bij multi-client kring
- Eenvoudige transitie
- Korte lijnen BO en Bestuur



Impact voor werkgever en Pensioenfonds NIBC
aansluiting multi-client kring

Impact op uw governancestructuur

Een overzichtelijk (overkoepelend) belanghebbendenorgaan



De Nationale APF

- Belanghebbendenorgaan
Multi-client kring (BO)
- Overkoepelend
Belanghebbendenorgaan
(Vergadering van BO's - VBO)

Communicatie

Inzicht in NIBC pensioen op verschillende momenten

Via de app

- Inzicht op ieder moment

Via de pensioenschets

- Eenvoudig op een speelse manier inzicht

Via de pensioenplanner

- Gedetailleerde informatie

Persoonlijke voorlichting door professionals

Maatwerk mogelijkheden



Hartelijk dank voor uw belangstelling



**Wij zijn uw partner
en waarborgen een efficiënte overstap**

