

The image shows the exterior of the NIBC building. On the left, a large glass window displays three stone statues of men in suits and hats. To the right, a woman in a black jacket and dark pants stands near a set of concrete steps leading to the entrance. The building's facade is dark grey with the NIBC logo prominently displayed. The logo consists of a red and blue square followed by the letters 'NIBC' in blue. A white text box is overlaid on the left side of the image.

Stichting Pensioenfonds NIBC

April 2021

Onze mensen gaan graag voor u aan de slag

Wij voorzien een eenvoudige transitie zonder significante risico's

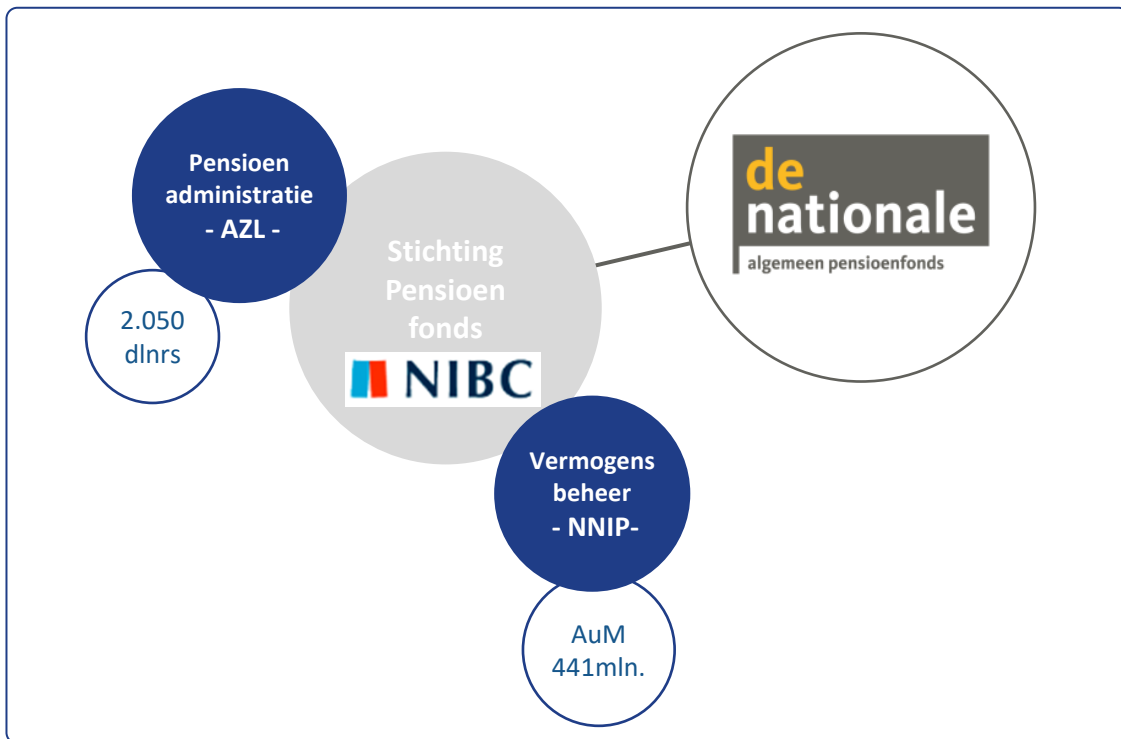

Mirja Constandse
Uitvoerend bestuurder



Roel Knol
Uitvoerend bestuurder



Bart Onkenhout
Uitvoerend bestuurder

Omvang en ontwikkeling De Nationale APF

Solide groeiscenario met groeipotentie kring B

Single Client kringen
(AuM EUR 2.9 mlrd. – ca 17.500 dlrs)



EUR 337 mln.
1.100 deelnemers



EUR 1.959 mln.
12.500 deelnemers



EUR 128 mln.
1.100 deelnemers



EUR 508 mln.
2.700 deelnemers

Multi Client kringen

(AuM EUR 678 mln. – ca 10.000 dlrs)



EUR 216 mln.
1.000 deelnemers



EUR 441 mln.
2050 deelnemers



EUR 484 mln.
8500
deelnemers



EUR 13 mln.
450 deelnemers



Pfds NIBC eerste toetreders tot Kring B

Van ondernemingspensioenfondsen naar multi-client kring

Impact is overzichtelijk en transitie wordt voor u geregeld

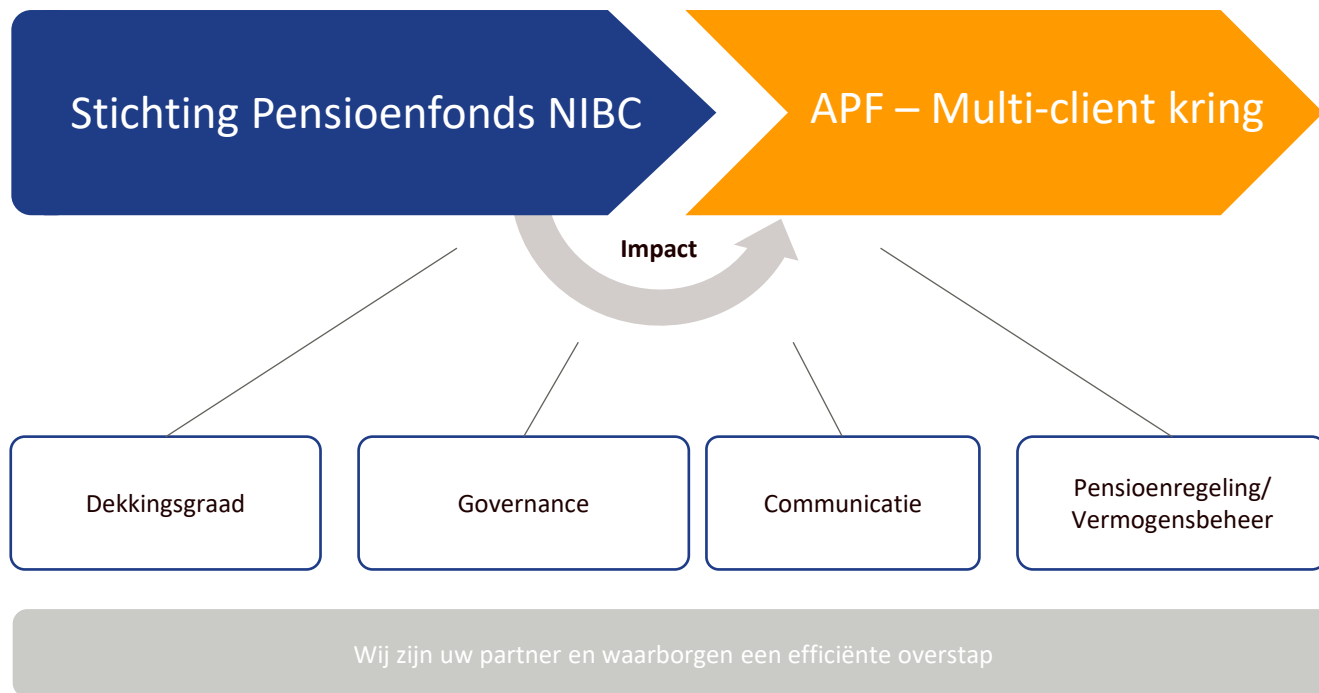

Waarom De Nationale APF voor NIBC en haar deelnemers?

Krachtig
bestuur

One-tier board - Robuuste organisatie

Solide
uitvoering

Gesteund door 2 krachtige partners
(AZL en NN Investment Partners)

Zekerheid
van
continuïteit

Met commitment van de oprichtende
partijen.



Toetreden tot kring B betekent voor Pensioenfonds NIBC

- Lagere uitvoeringskosten
- Behoud van eigen pensioenregeling
- Huidige portefeuille over naar de multi-client kring. Bepaalde aanpassing voorzien.
- Eenvoudige transitie
- Behoud zeggenschap via Belanghebbendenorgaan (BO)
- Korte lijnen BO en Bestuur

Impact op uw governancestructuur

Een overzichtelijk (overkoepelend) belanghebbendenorgaan



De Nationale APF

- Belanghebbendenorgaan Multi-client kring (BO)
- Overkoepelend Belanghebbendenorgaan (Vergadering van BO's - VBO)

Communicatie

Inzicht in NIBC pensioen op verschillende momenten

Via de app

- Inzicht op ieder moment

Via de pensioenschets

- Eenvoudig op een speelse manier inzicht

Via de pensioenplanner

- Gedetailleerde informatie

Duidelijke informatie over transitie

- Bereiken van mijlpalen wordt gemeld

Persoonlijke toelichting door professionals / Maatwerk mogelijkheden



Hartelijk dank voor uw belangstelling

